



Casa di Cura "Nostra Signora della Mercede"

GINOCCHIO

dalla **A** alla **Z**



20 GIUGNO 2025 - ROMA

Responsabile scientifico Prof. Alberto Bellelli

CORSO **ECM RES**

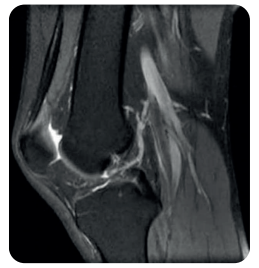

PROGRAMMA

VENERDÌ 20 GIUGNO 2025

8:30 Registrazione e rilevamento presenza partecipanti

9:00 Saluti

9:15 **Introduzione alla anatomia radiologica e alla funzione delle strutture articolari**

10:20 Coffee Break

10:30 **Esercitazioni su Work Station - Parte 1**

Un caso per ogni discente o a piccoli gruppi

- Discussione del caso
- Refertazione live
- Short presentation dell'argomento
- Argomenti trattati: ~ Menischi
~ Legamenti Crociati
~ Stutture Capsulari
~ Cartilagine
~ Osso
~ Femoro-Rotulea
~ Tendini
~ Ginocchio Operato

13:00 Light lunch

14:00 **Esercitazioni su Work Station - Parte 2**

18:00 Chiusura corso

Sede

Casa di Cura Nostra Signora della Mercedes, Via Tagliamento 25 - Roma

ECM

ID Evento in fase di accreditamento Ore formative totali 13

Crediti ECM 9,1

Triennio 2023 - 2025

Obiettivo Formativo: LINEE GUIDA – PROTOCOLLI – PROCEDURE (2)

Come acquisire i crediti ECM

- **Seguire non meno del 90% dell'orario formativo totale accreditato**, rilevato con sistema elettronico entrata/uscita al desk segreteria a carico del partecipante.
- **Compilare in modalità on-line dal termine dell'evento al 23 giugno 2025** nessuna deroga prevista, la **Scheda di valutazione della qualità percepita** e il **Questionario ECM** con una sola possibilità di compilazione non ripetibile come da regolamento Age.na.s. per i corsi residenziali e dovrà essere superato con minimo 75% delle risposte corrette.

Attestato ECM per gli aventi diritto, sarà possibile effettuare il download dopo 90 giorni dalla fine dell'evento.

Attestato di partecipazione sarà disponibile nella propria user area dal lunedì successivo alla chiusura dell'evento e rilasciato solo al raggiungimento del 80% di presenza rilevata al desk segreteria con sistema elettronico badge in entrata e in uscita, a carico del partecipante. Nel caso in cui il partecipante dimentichi di effettuare la rilevazione non sarà possibile rilasciare l'attestato.

Destinatari Professione: **Medico Chirurgo** Disciplina: **Radiodiagnostica**

Iscrizione

Il Corso ECM res è a numero chiuso con iscrizione obbligatoria:

➔ Collegarsi al portale www.mytimetandt.it e cliccare sull'evento

➔ Effettuare la propria registrazione cliccando su

Crea un nuovo utente individuale

compilare i dati personali richiesti e una volta registrati con le credenziali ricevute effettuare il login per procedere con l'iscrizione

➔ oppure

se già nostro utente, utilizzare le credenziali in possesso inserendole nello slot

LOGIN PRIVATI

Username

Password

Login

Riceverai al termine della registrazione all'evento, e-mail di conferma, nel caso, controlla nella cartella Spam.

➔ Se non ricordi le credenziali recupera i dati cliccando [Recupera Dati Login Privati](#)

Assistenza potrai contattarci inviando e-mail a helpdesk@mytimetandt.it specificando il problema riscontrato. Gestiremo la tua richiesta dal lunedì al venerdì orario 9:00 - 17:00



Durante l'evento verranno scattate foto e/o effettuate riprese video che potrebbero essere diffuse via web e social network.

Provider



Strada del Saraceno nr 50, Latina
www.mytimetandt.it



UNI EN ISO 9001:2015
Reg. n. 9926-A Settore IAF 37, 35
ALBO PROVIDER A.GE.NAS ID 2609