

# RI-CONOSCERE

## in radiologia odontoiatrica

Tecniche, radioprotezione,  
equipe ed elementi di diagnostica

Direttore del corso **Dr.ssa Federica Sartorato**

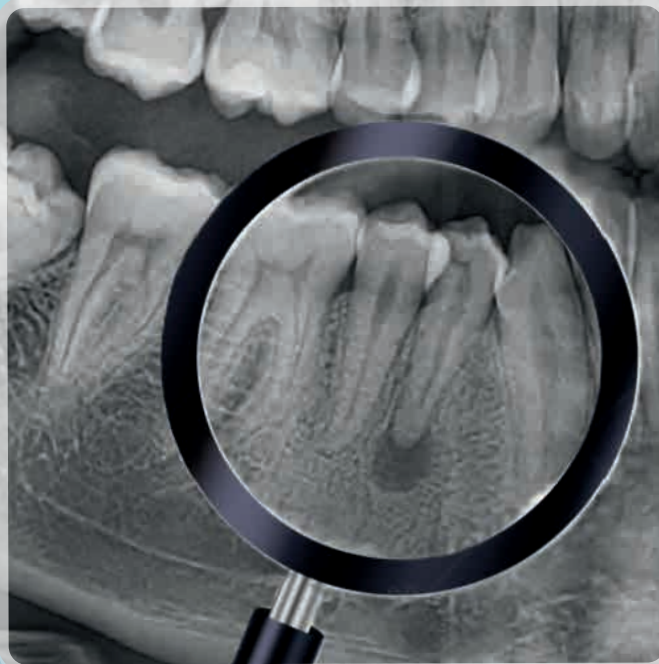

Venerdì 29 Novembre 2024

AQUA HOTEL  
**RIMINI**

# RI-CONOSCERE in radiologia odontoiatrica

Tecniche, radioprotezione, equipe ed elementi di diagnostica

Direttore del corso **Dr.ssa Federica Sartorato**

## PROGRAMMA

### Venerdì 29 Novembre 2024

- 14:30 Registrazione con rilevamento presenza partecipanti
- 14:45 Introduzione al corso
- 15:00 **La radioprotezione in diagnostica odontoiatrica e maxillo facciale: normativa e deontologia medica**  
**Federica Sartorato**
- 15:30 **I SESSIONE**  
**Giustificazione prescrittiva ed ottimizzazione delle tecniche (ALARA) OPT/Tele/Rx ATM/CBCT/Eco**  
**Federica Sartorato**
- 16:15 **Il punto di vista del patologo orale, casi e considerazioni**  
**Christian Bacci**
- 17:00 DISCUSSIONE CASI
- 17:30 Coffe break
- 17:50 **II SESSIONE**
- 17:50 **Elementi di diagnostica e diagnosi differenziale in conservativa/endodonzia/pedodonzia/chirurgia**  
**Federica Sartorato**
- 18:20 **Il punto di vista del maxillo facciale, casi e considerazioni**  
**Manlio Gessaroli**
- 19:00 DISCUSSIONE CASI
- 19:30 Chiusura dei lavori

#### Contenuti scientifici a cura di

**Prof. Christian Bacci**

Odontoiatria - Chirurgia orale

Azienda Ospedale Università Padova

**Dr. Manlio Gessaroli**

Medico chirurgo - Chirurgia maxillo-facciale

Azienda USL della Romagna

**Dr.ssa Federica Sartorato**

Medico chirurgo - Radiodiagnostica

NOVARAD radiologia odontoiatrica e maxillo-facciale (VE) e (VI)

## Sede

**Aqua Hotel** Viale Paolo Mantegazza, 12/14 - Rimini (RN)

## ECM

ID Evento 433514 ED 1

Ore formative totali 4

**Crediti ECM 4**

Triennio 2023 - 2025

Obiettivo Formativo: LINEE GUIDA - PROTOCOLLI - PROCEDURE (2)

**Destinatari** Professione: **Odontoiatra** Disciplina: **Odontoiatria**

### Come acquisire i crediti ECM

Seguire non meno del 90% dell'orario formativo totale accreditato, rilevato con sistema elettronico entrata/uscita al desk segreteria a carico del partecipante.

Compilare in modalità on-line dal termine dell'evento al 1° Dicembre 2024 nessuna deroga prevista, la Scheda di valutazione della qualità percepita e il Questionario ECM con una sola possibilità di compilazione non ripetibile come da regolamento Age.n.a.s. per i corsi residenziali e dovrà essere superato con minimo 75% delle risposte corrette.

**Attestato ECM** per gli aventi diritto, sarà possibile effettuare il download dopo 90 giorni dalla fine dell'evento.

**Attestato di partecipazione** sarà disponibile nella propria user area dal lunedì successivo alla chiusura dell'evento e rilasciato solo al raggiungimento dell'80% di presenza rilevata al desk segreteria con sistema elettronico badge in entrata e in uscita, a carico del partecipante. Nel caso in cui il partecipante dimentichi di effettuare la rilevazione non sarà possibile rilasciare l'attestato.



Durante l'evento verranno scattate foto e/o effettuate riprese video che potrebbero essere diffuse via web e social network.

Provider

**mytime** T&T  
MYTIME TRAINING & TECHNOLOGY SRL



Strada del Saraceno nr 50, Latina

[www.mytimetandt.it](http://www.mytimetandt.it)



UNI EN ISO 9001:2015  
Reg. n. 9926-A Settore IAF 37, 35

ALBO PROVIDER A.GE.NAS ID 2609

Con il contributo non condizionante di

