

# Patologie della Tiroide: dalle linee guida... ai casi clinici

Responsabile Scientifico **Dr Antonio De Carlo**

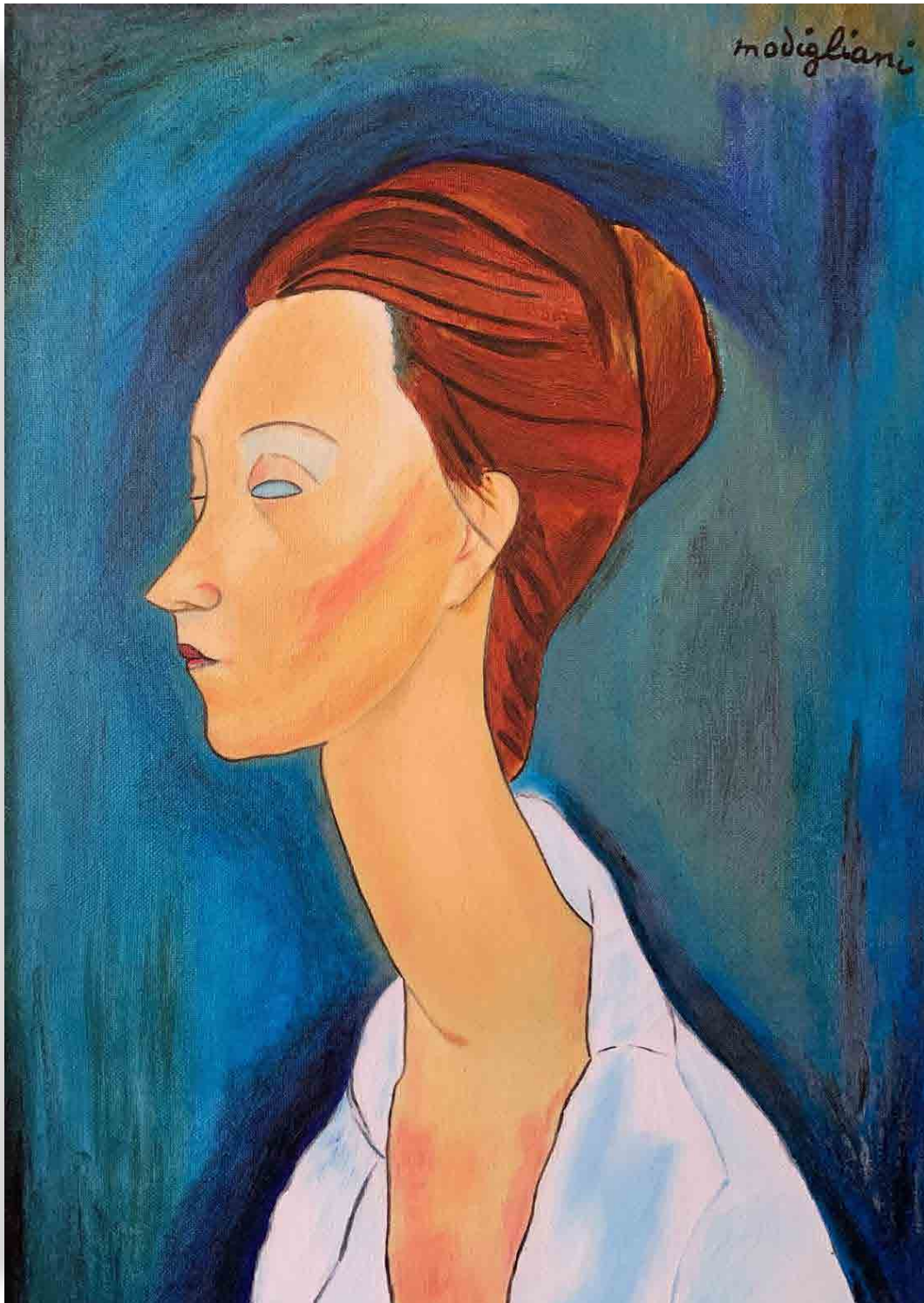

Si ringraziano gli Eredi per l'uso della riproduzione realizzata da **Sergio Conti**

26 Ottobre 2024

**CERVETERI (RM)**

# Patologie della Tiroide: dalle linee guida... ai casi clinici

## PROGRAMMA

### SABATO 26 OTTOBRE 2024

8:30 Registrazione e rilevamento presenza partecipanti

8:50 Saluto delle Autorità

9:00 **Introduzione al Workshop**  
*Pasquale Lepiane*

#### I SESSIONE **CASO CLINICO**

### **Carcinoma della Tiroide: TIR 5<10 mm**

*Moderatore: Antonio De Carlo*

9:10 **Il Medico di Medicina Generale**  
*Ilaria Pagano*

9:20 **L'Endocrinologo**  
*Francesca Ianni*

9:30 **Il Radiologo**  
*Mahbubeh Baski*

9:40 **Il Medico Nucleare**  
*Guido Ventroni*

9:50 **Il Chirurgo**  
*Antonio De Carlo*

10:00 **Dibattito e confronto**

#### II SESSIONE **CASO CLINICO**

### **Gozzo multinodulare**

*Moderatore: Antonio De Carlo*

10:20 **Il Medico di Medicina Generale**  
*Raffaella Massari*

10:30 **L'Endocrinologo**  
*Chiara Tarantino*

- 10:40 **Il Radiologo**  
*Martina Orlandi*
- 10:50 **Il Medico Nucleare**  
*Guido Ventroni*
- 11:00 **Il Chirurgo**  
*Daniele Cavaniglia*
- 11:10 **Dibattito e confronto con gli esperti**
- 11:30 Coffee Break

### III SESSIONE **CASO CLINICO**

## **Gozzo Tossico**

*Moderatore: Antonio De Carlo*

- 12:00 **Il Medico di Medicina Generale**  
*Giorgio Gentili*
- 12:10 **L'Endocrinologo**  
*Laura Proietti Pannunzi*
- 12:30 **Il Radiologo**  
*Pietro Zaccagnino*
- 12:40 **Il Medico Nucleare**  
*Guido Ventroni*
- 12:50 **Il Chirurgo**  
*Daniele Cavaniglia*
- 13:00 **Dibattito e confronto**
- 13:30 Chiusura Corso

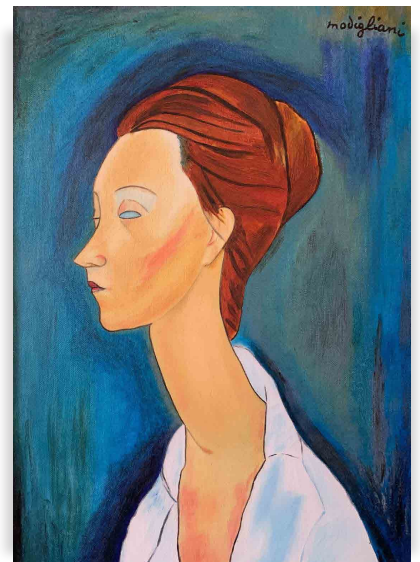

### CONTENUTI SCIENTIFICI A CURA DI

**BASKI MAHBUBEH**  
**CAVANIGLIA DANIELE**  
**DE CARLO ANTONIO**  
**GENTILI GIORGIO**  
**IANNI FRANCESCA**  
**LEPIANE PASQUALE**

Radiodiagnostica  
Chirurgia Generale  
Chirurgia Generale  
Medicina Generale (Medici di Famiglia)  
Endocrinologia  
Chirurgia Generale

**MASSARI RAFFAELLA**  
**ORLANDI MARTINA**  
**PAGANO ILARIA**  
**PROIETTI PANNUNZI LAURA**  
**TARANTINO CHIARA**  
**VENTRONI GUIDO**  
**ZACCAGNINO PIETRO**

Medicina Generale (Medici di Famiglia)  
Chirurgia Generale  
Medicina Generale (Medici di Famiglia)  
Endocrinologia  
Endocrinologia  
Medicina Nucleare  
Radiodiagnostica

Ospedale Padre Pio ASL Roma 4 - Bracciano (RM)  
Ospedale Padre Pio ASL Roma 4 - Bracciano (RM)  
Ospedale San Paolo ASL Roma 4 - Civitavecchia (RM)  
Convenzionato ASL Roma 4 - Ladispoli (RM)  
Ospedale San Paolo ASL Roma 4 - Civitavecchia (RM)  
Ospedale San Paolo ASL Roma 4 - Civitavecchia (RM)  
Ospedale Padre Pio ASL Roma 4 - Bracciano (RM)  
Convenzionato ASL Roma 4 - Cerveteri (RM)  
Ospedale San Paolo ASL Roma 4 - Civitavecchia (RM)  
Convenzionato ASL Roma 4 - Cerveteri (RM)  
Ospedale San Paolo ASL Roma 4 - Civitavecchia (RM)  
Policlinico Umberto I - Sapienza Università di Roma  
Azienda Ospedaliera San Camillo Forlanini - Roma  
Ospedale Padre Pio ASL Roma 4 - Bracciano (RM)

## SEDE

Sala Ruspoli, Palazzo Comune Cerveteri (RM)

## ECM

ID Evento 341269\* ED. 1 Ore formative totali 7 **CREDITI ECM 7** Triennio 2023 - 2025

**Obiettivo Formativo** DOCUMENTAZIONE CLINICA,  
PERCORSI CLINICO-ASSISTENZIALI DIAGNOSTICI E RIABILITATIVI,  
PROFILI DI ASSISTENZA – PROFILI DI CURA (3).

### Come acquisire i crediti ECM

- Seguire non meno del 90% dell'orario formativo totale accreditato, rilevato con sistema elettronico entrata/uscita al desk segreteria a carico del partecipante.
- Compilare in modalità on-line dal termine dell'evento al 29 Ottobre 2024 nessuna deroga prevista, la Scheda di valutazione della qualità percepita e il Questionario ECM con una sola possibilità di compilazione non ripetibile come da regolamento Age.n.a.s. per i corsi residenziali e dovrà essere superato con minimo 75% delle risposte corrette.

**Attestato ECM** per gli aventi diritto, sarà possibile effettuare il download dopo 90 giorni dalla fine dell'evento.

### Attestato di partecipazione

L'attestato di partecipazione sarà disponibile nella propria user area dal lunedì successivo alla chiusura dell'evento e rilasciato solo al raggiungimento del 80% di presenza rilevata al desk segreteria con sistema elettronico badge in entrata e in uscita, a carico del partecipante. Nel caso in cui il partecipante dimentichi di effettuare la rilevazione non sarà possibile rilasciare l'attestato.

### Destinatari del corso

Professione: **Medico Chirurgo** Discipline: **Chirurgia Generale - Endocrinologia  
Medicina Generale (Medici di Famiglia)  
Medicina Nucleare - Radiodiagnostica**

## ISCRIZIONE

Il Corso ECM res è a numero chiuso con iscrizione obbligatoria:



Collegarsi al portale <https://mytimetandt.it> e cliccare sull'evento



Effettuare la propria registrazione cliccando su

Crea un nuovo utente  
individuale

compilare i dati personali richiesti  
e una volta registrati con le credenziali ricevute  
effettuare il login per procedere con l'iscrizione



oppure

se già nostro utente, utilizzare le credenziali in possesso inserendole nello slot

LOGIN PRIVATI

Username

Password

Riceverai al termine della registrazione  
all'evento, e-mail di conferma,  
nel caso, controlla nella cartella Spam.

Login



Se non ricordi le credenziali recupera i dati cliccando

Recupera Dati Login Privati

Per assistenza potrai contattarci inviando e-mail a [helpdesk@mytimetandt.it](mailto:helpdesk@mytimetandt.it) specificando il problema riscontrato. Gestiremo la tua richiesta dal Lunedì al Venerdì orario 9:00 - 17:00

## PROVIDER



Strada del Saraceno nr 50, Latina



[www.mytimetandt.it](http://www.mytimetandt.it)



UNI EN ISO 9001:2015  
Reg. n. 9926-A Settore IAF 37, 35

ALBO PROVIDER A.GE.NAS ID 2609